



Nº de Asuntos

Año: 2022 Trimestre 4 al 4	Órganos	En Trámite Al Inicio Del Periodo	Ingresados		Resueltos		En Trámite Al Final Del Periodo	
COMPETENCIAS	Nº	Nº Asuntos	Nº Asuntos	Media x Órgano	Nº Asuntos	Media x Órgano	Nº Asuntos	Media x Órgano
Jurisdicción Civil (1):								
Jdos. 1ª Instancia	36	28.027	14.996	416,56	14.488	402,44	28.487	791,31
Jdos. de lo Mercantil	11	2.741	978	88,91	579	52,64	3.261	296,45
Jdos. Violencia contra la mujer	41	491	227	5,54	197	4,80	507	12,37
Jdos. Familia	8	3.521	2.446	305,75	2.303	287,88	3.665	458,13
Jdos. 1ª Instª. e Instr.	80	26.156	13.559	169,49	11.648	145,60	27.905	348,81
Jdos. de Menores	9	0	0	0,00	0	0,00	0	0,00
A.P. Secciones Civiles	6	3.605	1.546	257,67	1.301	216,83	3.850	641,67
A.P. Secciones Mixtas	6	1.604	757	126,17	846	141,00	1.508	251,33
T.S.J. Sala Civil y Penal	1	4	1	1,00	2	2,00	3	3,00
TOTAL	151	66.149	34.510	228,54	31.364	207,71	69.186	458,19
Jurisdicción Penal (2):								
Jdos. Instrucción	19	10.166	11.414	600,74	11.423	601,21	10.297	541,95
Jdos. 1ª Instª. e Instr.	80	18.888	13.659	170,74	13.391	167,39	18.899	236,24
Jdos. Violencia contra la mujer	41	2.041	1.875	45,73	1.792	43,71	2.021	49,29
Jdos. de Menores	9	675	351	39,00	280	31,11	712	79,11
Jdos. Vigilancia Penitenciaria	5	1.453	3.598	719,60	3.378	675,60	1.673	334,60
Jdos. de lo Penal	18	4.132	1.882	104,56	1.757	97,61	4.277	237,61
Jdos. de lo Penal de Ejecutorias	0	-	-	-	-	-	-	-
A.P. Secciones Penales	4	796	1.389	347,25	1.300	325,00	885	221,25
A.P. Secciones Mixtas	6	607	860	143,33	887	147,83	581	96,83
T.S.J. Sala Civil y Penal	1	41	44	44,00	51	51,00	34	34,00
TOTAL	144	38.799	35.072	243,56	34.259	237,91	39.379	273,47
Jurisdicción Cont.-Admva.:								
Jdos Cont.-Admvo.	16	2.537	1.258	78,63	1.221	76,31	2.615	163,44
T.S.J. Sala Cont.-Admvo.	2	2.580	717	358,50	677	338,50	2.631	1.315,50
TOTAL	18	5.117	1.975	109,72	1.898	105,44	5.246	291,44
Jurisdicción Social:								
Jdos. de lo Social	23	14.195	4.573	198,83	4.849	210,83	13.917	605,09
Jdos. De lo Social de Ejecuciones	0	-	-	-	-	-	-	-
T.S.J. Sala Social	2	2.438	870	435,00	902	451,00	2.399	1.199,50
TOTAL	25	16.633	5.443	217,72	5.751	230,04	16.316	652,64
TOTAL JURISDICCIONES	240	126.698	77.000	320,83	73.272	305,30	130.127	542,20

(1) Incluida Jurisdicción Voluntaria

(2) Excluidas Diligencias Indeterminadas

Fecha Informe: 14 abr. 2023



Resolución de Asuntos

Año: 2022	Trimestre 4 al 4	Órganos	SENTENCIAS		AUTOS		DECRETOS		
COMPETENCIAS			Nº	Nº Sentencias	Media x Órgano	Nº Autos	Media x Órgano	Nº Decretos	Media x Órgano
Jurisdicción Civil (1):									
Jdos. 1ª Instancia	36	4.836	134,33	4.570	126,94	6.388	177,44		
Jdos. de lo Mercantil	11	237	21,55	627	57,00	256	23,27		
Jdos. Violencia contra la mujer	41	82	2,00	76	1,85	60	1,46		
Jdos. Familia	8	673	84,13	1.519	189,88	566	70,75		
Jdos. 1ª Instª. e Instr.	80	2.911	36,39	4.497	56,21	4.684	58,55		
Jdos. de Menores	9	0	0,00	0	0,00	24	2,67		
A.P. Secciones Civiles	6	928	154,67	233	38,83	107	17,83		
A.P. Secciones Mixtas	6	663	110,50	113	18,83	21	3,50		
T.S.J. Sala Civil y Penal	1	0	0,00	2	2,00	0	0,00		
TOTAL	198	10.330	52,17	11.637	58,77	12.106	61,14		
Jurisdicción Penal (2):									
Jdos. Instrucción	19	1.816	95,58	6.274	330,21	427	22,47		
Jdos. 1ª Instª. e Instr.	80	1.884	23,55	8.309	103,86	114	1,43		
Jdos. Violencia contra la mujer	41	164	4,00	1.160	28,29	6	0,15		
Jdos. de Menores	9	200	22,22	80	8,89	4	0,44		
Jdos. Vigilancia Penitenciaria	5	-	-	3.269	653,80	0	0,00		
Jdos. de lo Penal	18	1.639	91,06	126	7,00	1.986	110,33		
Jdos. de lo Penal de Ejecutorias	0	-	-	-	-	-	-		
A.P. Secciones Penales	4	418	104,50	862	215,50	18	4,50		
A.P. Secciones Mixtas	6	251	41,83	614	102,33	32	5,33		
T.S.J. Sala Civil y Penal	1	28	28,00	17	17,00	2	2,00		
TOTAL	183	6.400	34,97	20.711	113,17	2.589	14,15		
Jurisdicción Cont.-Admva.:									
Jdos. Cont.-Admvo.	16	870	54,38	448	28,00	253	15,81		
T.S.J. Sala Cont.-Admvo.	2	588	294,00	159	79,50	301	150,50		
TOTAL	18	1.458	81,00	607	33,72	554	30,78		
Jurisdicción Social:									
Jdos. de lo Social	23	2.741	119,17	510	22,17	2.346	102,00		
Jdos. De lo Social de Ejecuciones	0	-	-	-	-	-	-		
T.S.J. Sala Social	2	882	441,00	18	9,00	3	1,50		
TOTAL	25	3.623	144,92	528	21,12	2.349	93,96		
TOTAL JURISDICCIONES	240	21.811	90,88	33.483	139,51	17.598	73,33		



Ejecución de Sentencias

Año: 2022	Trimestre 4 al 4	Registradas	Resueltas	En Tramite Al Final Del Periodo
COMPETENCIAS				
Jurisdicción Civil (1):				
Jdos. 1ª Instancia		3.264	3.253	49.232
Jdos. de lo Mercantil		144	98	2.129
Jdos. Violencia contra la mujer		42	56	351
Jdos. Familia		254	224	2.466
Jdos. 1ª Instª. e Instr.		2.968	2.087	45.355
Jdos. de Menores		0	0	0
A.P. Secciones Civiles		-	-	-
A.P. Secciones Mixtas		-	-	-
T.S.J. Sala Civil y Penal		0	2	0
TOTAL		6.672	5.720	99.533
Jurisdicción Penal (2):				
Jdos. Instrucción		667	647	2.310
Jdos. 1ª Instª. e Instr.		446	394	2.289
Jdos. Violencia contra la mujer		13	11	62
Jdos. de Menores		227	178	685
Jdos. Vigilancia Penitenciaria		-	-	-
Jdos. de lo Penal		2.419	3.723	10.244
Jdos. de lo Penal de Ejecutorias		-	-	-
A.P. Secciones Penales		68	51	433
A.P. Secciones Mixtas		32	73	248
T.S.J. Sala Civil y Penal		0	0	1
TOTAL		3.872	5.077	16.272
Jurisdicción Cont.-Admva.:				
Jdos Cont.-Admvo.		157	210	478
T.S.J. Sala Cont.-Admvo.		324	312	294
TOTAL		481	522	772
Jurisdicción Social:				
Jdos. de lo Social		757	794	1.504
Jdos. De lo Social de Ejecuciones		-	-	-
T.S.J. Sala Social		1	1	3
TOTAL		758	795	1.507
TOTAL JURISDICCIONES		11.783	12.114	118.084



Evolución

Año: 2022 Trimestre 4 al 4	En Tramite Al Inicio Del Periodo	Ingresados	Resueltos	En Tramite Al Final Del Periodo	Sentencias	Autos	Tasas Resolución	Tasas Pendencia	Tasas Sentencia	Tasas Congestión
COMPETENCIAS										
Jurisdicción Civil (1):										
Jdos. 1ª Instancia	7,3%	13,2%	13,2%	7,2%	-7,6%	35,0%	0,0%	-5,3%	26,2%	-3,5%
Jdos. de lo Mercantil	-7,4%	63,8%	1,0%	7,0%	-15,4%	57,9%	-38,6%	2,6%	-20,6%	-1,0%
Jdos. Violencia contra la mujer	-5,2%	4,6%	-8,4%	-2,7%	-22,6%	13,4%	-12,4%	6,2%	-15,6%	6,6%
Jdos. Familia	-9,0%	-5,5%	-15,5%	-1,9%	-23,3%	20,2%	-10,6%	16,1%	-37,0%	9,3%
Jdos. 1ª Instª. e Instr.	11,9%	8,8%	0,7%	15,2%	-20,9%	27,5%	-7,4%	14,3%	-18,0%	10,0%
Jdos. de Menores	-	-	-	-	-	-	-	-	-	-
A.P. Secciones Civiles	61,4%	-3,3%	4,2%	49,5%	2,4%	-7,9%	7,8%	43,4%	-1,7%	28,9%
A.P. Secciones Mixtas	6,6%	-38,3%	-23,2%	-4,4%	-13,9%	-14,4%	24,4%	24,5%	12,2%	12,6%
T.S.J. Sala Civil y Penal	33,3%	-66,7%	-50,0%	50,0%	-100,0%	100,0%	50,0%	200,0%	-100,0%	66,7%
TOTAL	9,3%	8,0%	3,8%	11,1%	-12,9%	29,0%	-4,0%	7,1%	-2,9%	4,8%
Jurisdicción Penal (2):										
Jdos. Instrucción	3,7%	6,6%	3,8%	7,3%	-4,2%	-0,9%	-2,6%	3,3%	-7,7%	1,3%
Jdos. 1ª Instª. e Instr.	18,6%	8,4%	10,3%	14,8%	4,7%	13,1%	1,8%	4,0%	-5,1%	3,4%
Jdos. Violencia contra la mujer	9,7%	3,8%	5,2%	2,7%	-3,5%	10,3%	1,4%	-2,3%	-8,3%	1,5%
Jdos. de Menores	15,0%	-2,0%	-14,9%	13,9%	-10,7%	-13,0%	-13,2%	33,9%	4,9%	27,6%
Jdos. Vigilancia Penitenciaria	16,3%	13,8%	16,5%	8,7%	-	15,9%	2,3%	-6,7%	-	-1,7%
Jdos. de lo Penal	-3,0%	15,0%	-3,9%	4,1%	-5,2%	-12,5%	-16,4%	8,3%	-1,3%	6,1%
Jdos. de lo Penal de Ejecutorias	-	-	-	-	-	-	-	-	-	-
A.P. Secciones Penales	-3,9%	5,4%	5,1%	-2,6%	6,1%	3,4%	-0,3%	-7,4%	1,0%	-3,1%
A.P. Secciones Mixtas	-3,8%	0,4%	-2,1%	0,3%	-6,0%	4,4%	-2,4%	2,5%	-4,0%	0,7%
T.S.J. Sala Civil y Penal	64,0%	37,5%	64,5%	30,8%	27,3%	112,5%	19,6%	-20,5%	-22,6%	-9,4%
TOTAL	10,3%	8,0%	6,8%	9,9%	-1,5%	7,8%	-1,1%	2,9%	-7,8%	2,2%
Jurisdicción Cont.-Admva.:										
Jdos. Cont.-Admvo.	-19,5%	-7,6%	-27,2%	-8,4%	-24,5%	-17,3%	-21,3%	25,9%	3,7%	15,6%
T.S.J. Sala Cont.-Admvo.	-15,9%	-13,4%	-50,8%	4,6%	-5,0%	-43,4%	-43,2%	112,6%	93,1%	72,1%
TOTAL	-17,7%	-9,8%	-37,9%	-2,3%	-17,7%	-26,2%	-31,1%	57,2%	32,4%	35,7%
Jurisdicción Social:										
Jdos. de lo Social	-3,9%	-5,2%	-0,6%	-5,6%	1,6%	-6,9%	4,8%	-5,0%	2,2%	-3,7%
Jdos. De lo Social de Ejecuciones	-	-	-	-	-	-	-	-	-	-
T.S.J. Sala Social	64,2%	-4,6%	3,6%	57,3%	4,5%	-5,3%	8,6%	51,9%	0,9%	33,3%
TOTAL	2,3%	-5,1%	0,0%	0,3%	2,3%	-6,9%	5,4%	0,3%	2,3%	0,3%
TOTAL JURISDICCIONES	7,2%	6,4%	3,0%	8,7%	-7,9%	13,0%	-3,2%	5,5%	-4,1%	3,7%

NOTA ACLARATORIA: En el año 2007 se ha pasado a recoger, por primera vez, el dato de número de autos finales en los órganos de la jurisdicción penal.

Por este motivo el dato de la evolución de los autos, en los órganos de esta jurisdicción, respecto al mismo periodo del año anterior carece de significación



Tasas

Año: 2022 Trimestre 4 al 4	Resolución	Pendencia	Sentencia	Congestión
COMPETENCIAS				
Jurisdicción Civil (1):				
Jdos. 1ª Instancia	0,97	1,97	0,33	2,97
Jdos. de lo Mercantil	0,59	5,63	0,41	6,42
Jdos. Violencia contra la mujer	0,87	2,57	0,42	3,64
Jdos. Familia	0,94	1,59	0,29	2,59
Jdos. 1ª Instª. e Instr.	0,86	2,40	0,25	3,41
Jdos. de Menores	-	-	-	-
A.P. Secciones Civiles	0,84	2,96	0,71	3,96
A.P. Secciones Mixtas	1,12	1,78	0,78	2,79
T.S.J. Sala Civil y Penal	2,00	1,50	0,00	2,50
TOTAL	0,91	2,21	0,33	3,21
Jurisdicción Penal (2):				
Jdos. Instrucción	1,00	0,90	0,16	1,89
Jdos. 1ª Instª. e Instr.	0,98	1,41	0,14	2,43
Jdos. Violencia contra la mujer	0,96	1,13	0,09	2,19
Jdos. de Menores	0,80	2,54	0,71	3,66
Jdos. Vigilancia Penitenciaria	0,94	0,50	-	1,50
Jdos. de lo Penal	0,93	2,43	0,93	3,42
Jdos. de lo Penal de Ejecutorias	-	-	-	-
A.P. Secciones Penales	0,94	0,68	0,32	1,68
A.P. Secciones Mixtas	1,03	0,66	0,28	1,65
T.S.J. Sala Civil y Penal	1,16	0,67	0,55	1,67
TOTAL	0,98	1,15	0,19	2,16
Jurisdicción Cont.-Admva.:				
Jdos Cont.-Admvo.	0,97	2,14	0,71	3,11
T.S.J. Sala Cont.-Admvo.	0,94	3,89	0,87	4,87
TOTAL	0,96	2,76	0,77	3,74
Jurisdicción Social:				
Jdos. de lo Social	1,06	2,87	0,57	3,87
Jdos. De lo Social de Ejecuciones	-	-	-	-
T.S.J. Sala Social	1,04	2,66	0,98	3,67
TOTAL	1,06	2,84	0,63	3,84
TOTAL JURISDICCIONES	0,95	1,78	0,30	2,78



DEFINICIONES USADAS EN LOS INFORMES ESTADÍSTICOS

Tasa de sentencia: Cociente entre el número de sentencias y el de asuntos resueltos, expresado en tanto por ciento. Indica el porcentaje de asuntos que se resuelven por sentencia.

Tasa de pendencia: Cociente entre los asuntos pendientes al final del periodo y los resueltos en ese periodo. Cuando el periodo sea distinto del año se ponderará el número de asuntos resueltos para expresarlo en términos anuales. Si se multiplica por 12 indica el número de meses que se necesitaría, con el mismo ritmo resolutivo y sin ningún ingreso, para acabar con la pendencia. Su principal finalidad es permitir la comparación de la pendencia de órganos, territorios, o jurisdicciones, o de estos a lo largo del tiempo.
Un órgano, territorio o jurisdicción está en mejor situación cuanto menor sea su tasa de pendencia.

Tasa de resolución: Cociente entre los asuntos resueltos y los ingresados en un determinado periodo. Pone en relación el volumen de ingreso con la capacidad resolutiva.
Un órgano, territorio o jurisdicción está en mejor situación cuanto mayor sea su tasa de resolución.
Si es mayor que uno indica que se está resolviendo más de lo que ingresa.

Tasa de congestión: Cociente donde el numerador está formado por la suma de los asuntos pendientes al inicio del periodo y los registrados en ese periodo y donde el denominador son los asuntos resueltos en dicho periodo.
Un órgano, territorio o jurisdicción está en mejor situación cuanto menor sea su tasa de congestión.

INGRESADOS

(Por Trimestre)

TRIBUNAL SUPERIOR DE JUSTICIA DE CASTILLA Y LEON

CIVIL

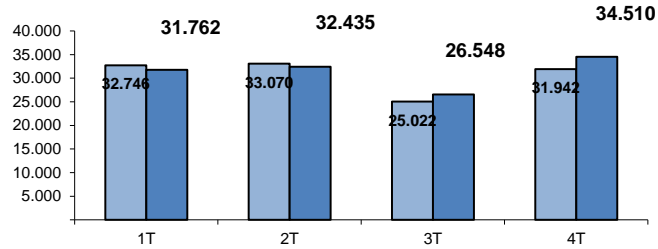

PENAL

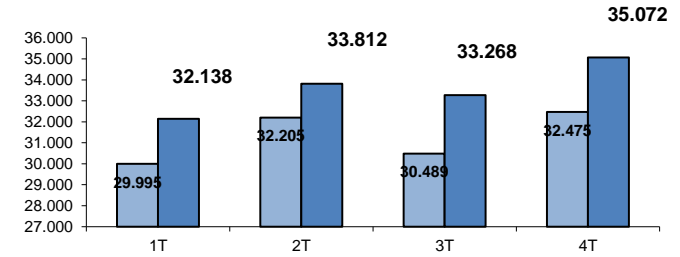

CONTENCIOSO

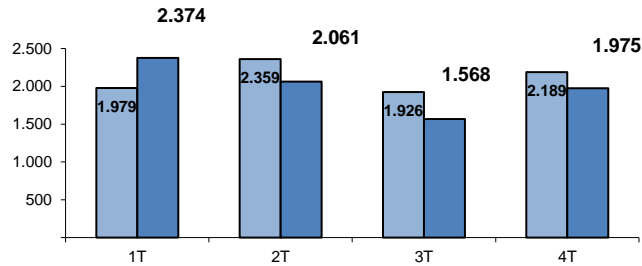

SOCIAL

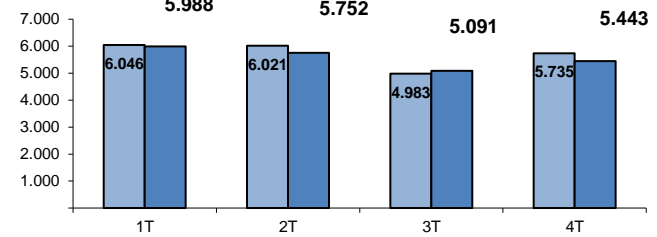

TOTAL

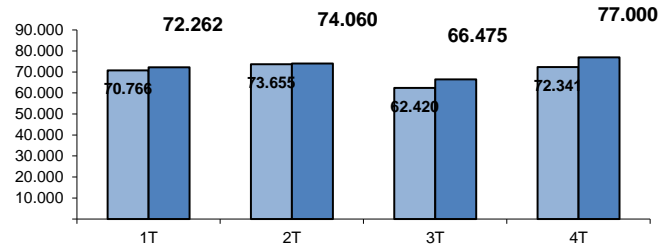

■ AÑO 2021

■ AÑO 2022

PENDIENTES FINAL

(Por Trimestre)

TRIBUNAL SUPERIOR DE JUSTICIA DE CASTILLA Y LEON

CIVIL

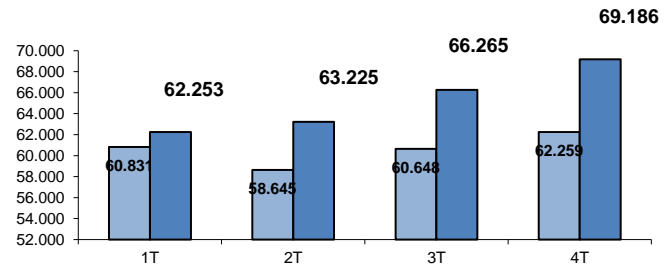

PENAL

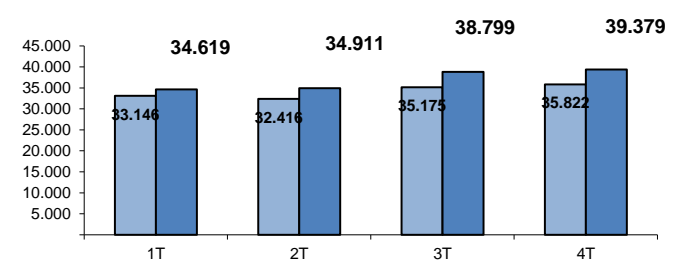

CONTENCIOSO

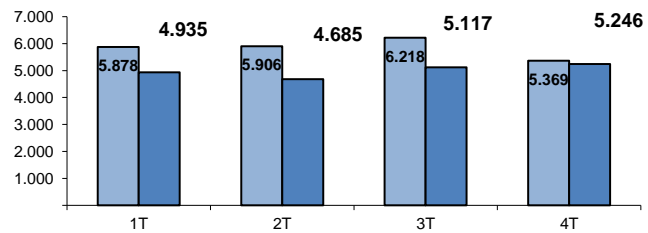

SOCIAL

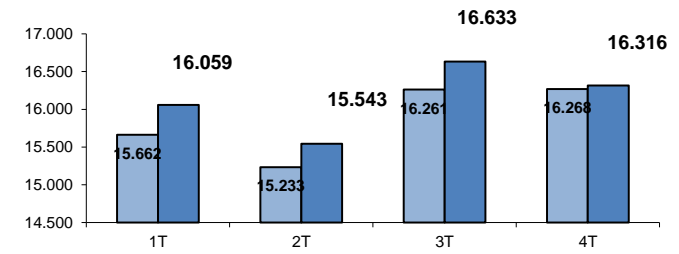

TOTAL

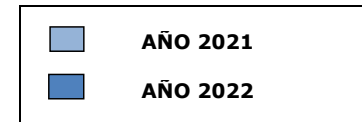
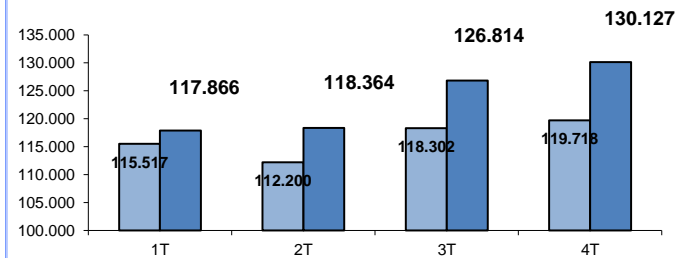

RESUELTOS (Por Trimestre)

TRIBUNAL SUPERIOR DE JUSTICIA DE CASTILLA Y LEON

CIVIL

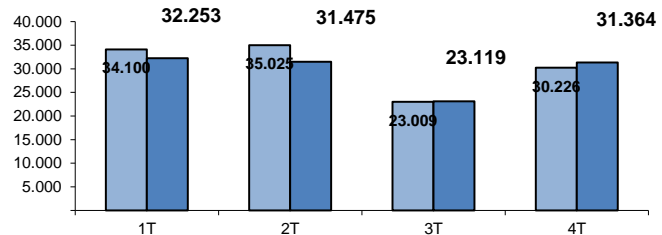

PENAL

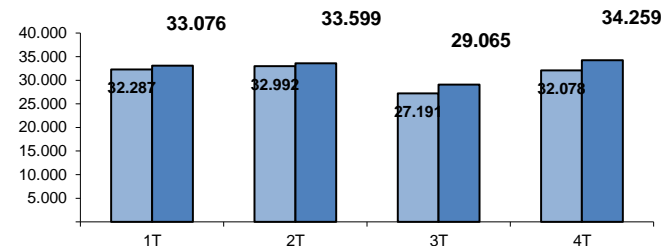

CONTENCIOSO

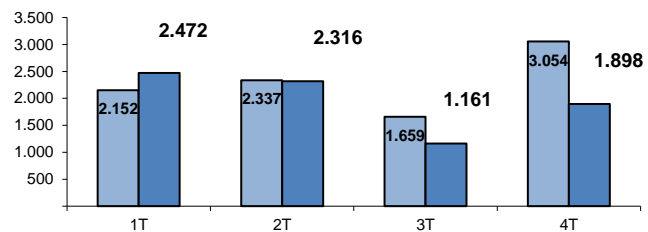

SOCIAL

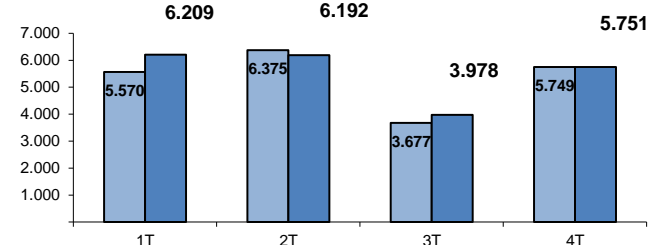

TOTAL

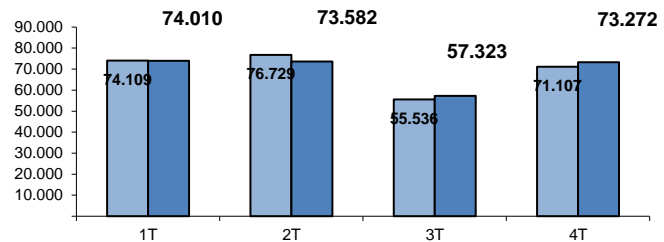

AÑO 2021
 AÑO 2022

SENTENCIAS (Por Trimestre)

TRIBUNAL SUPERIOR DE JUSTICIA DE CASTILLA Y LEON

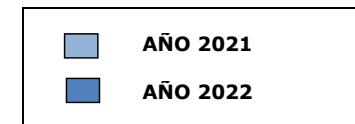
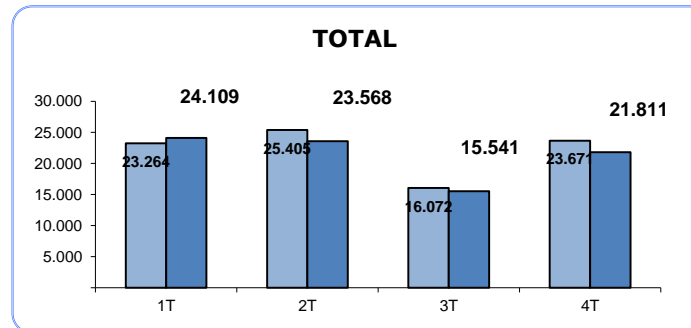
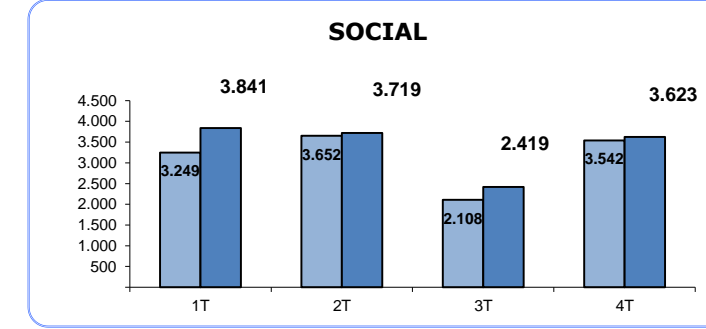
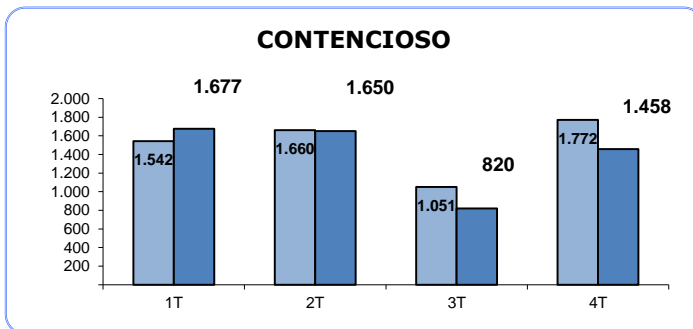
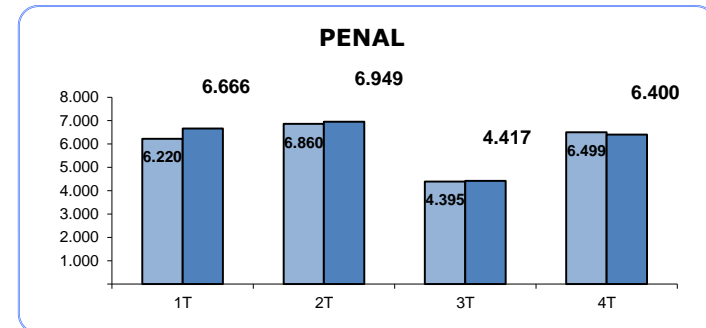
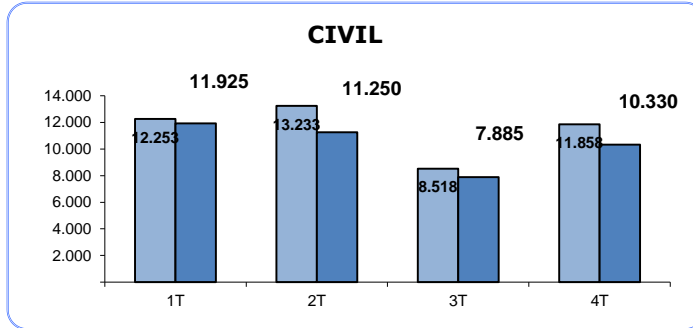

AUTOS (Por Trimestre)

TRIBUNAL SUPERIOR DE JUSTICIA DE CASTILLA Y LEON

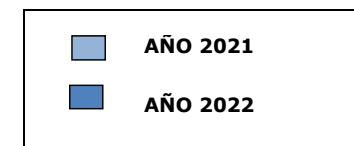
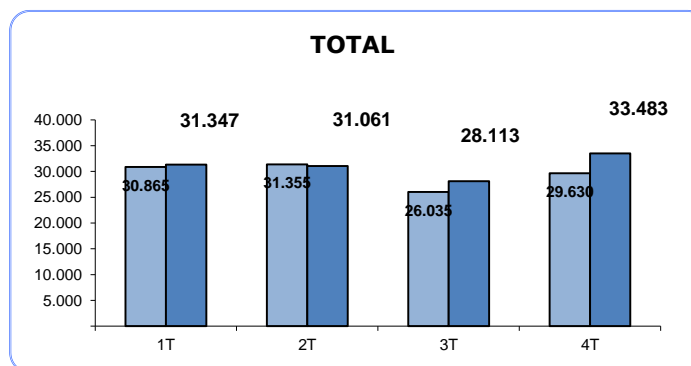
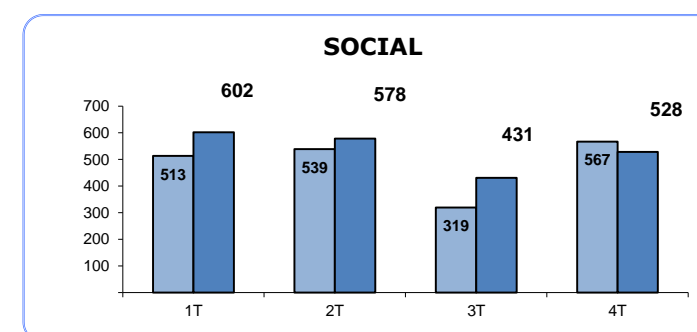
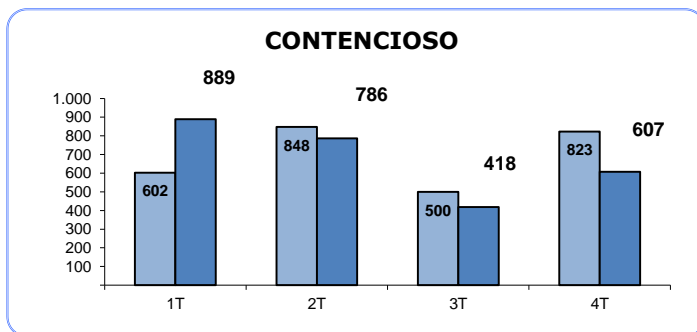
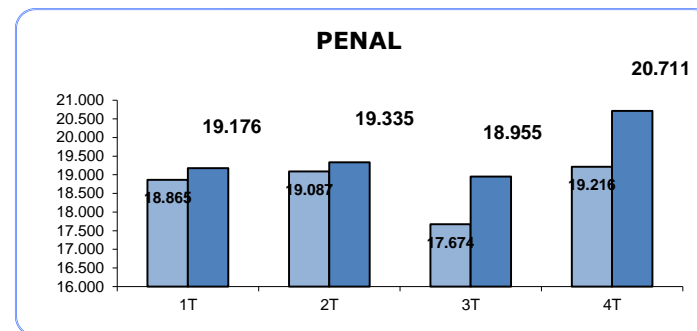
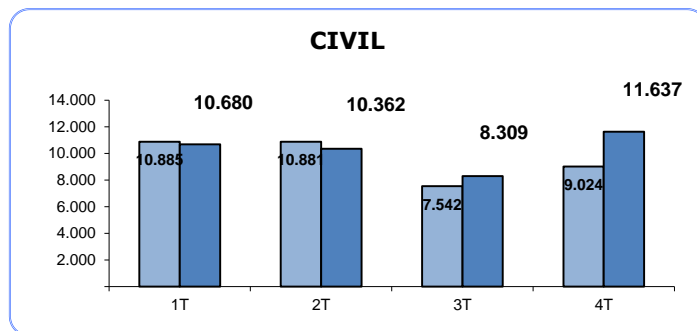

TASA DE PENDENCIA (1)

(Por Trimestre)

TRIBUNAL SUPERIOR DE JUSTICIA DE CASTILLA Y LEON

CIVIL

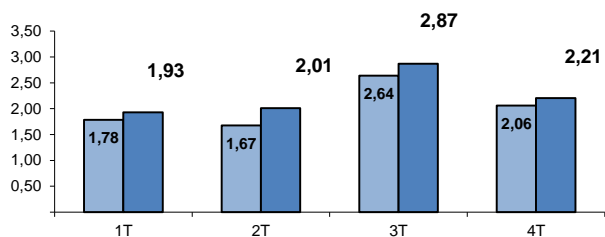

PENAL

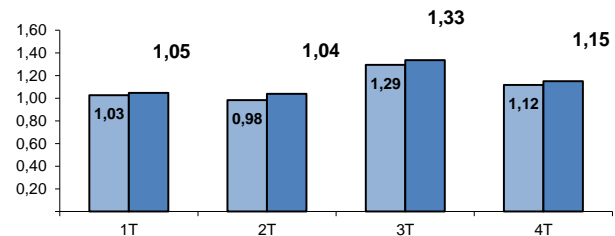

CONTENCIOSO

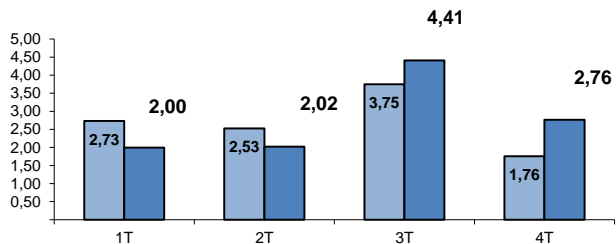

SOCIAL

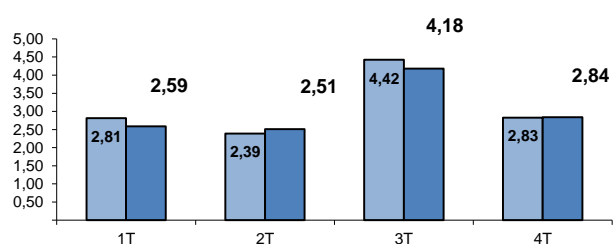

TOTAL

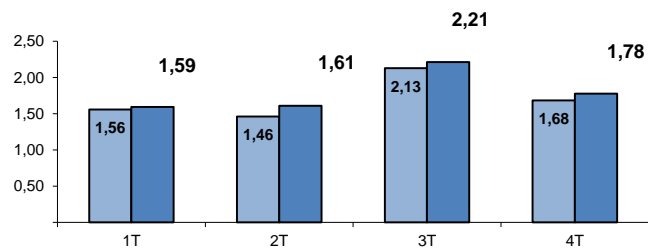

(1) RATIO PENDIENTES/RESUELTOS

■ AÑO 2021

■ AÑO 2022

TASA DE RESOLUCIÓN (1)

(Por Trimestre)

TRIBUNAL SUPERIOR DE JUSTICIA DE CASTILLA Y LEÓN

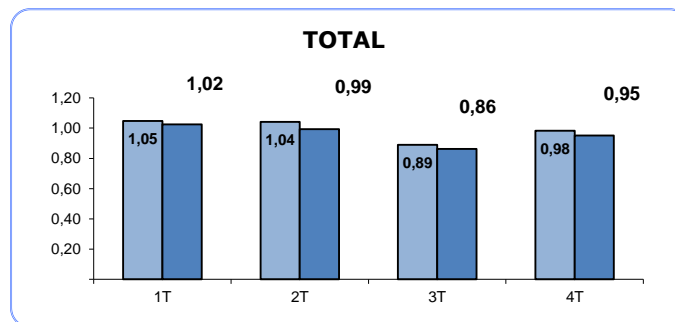
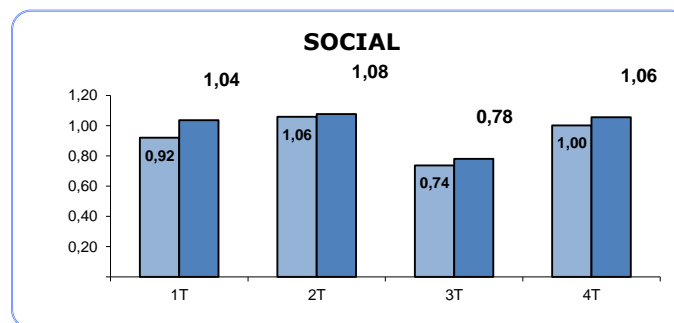
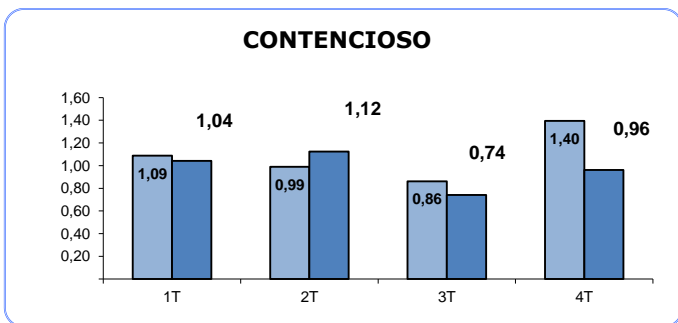
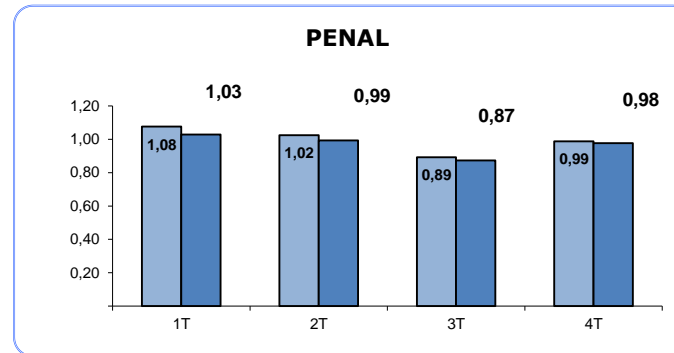
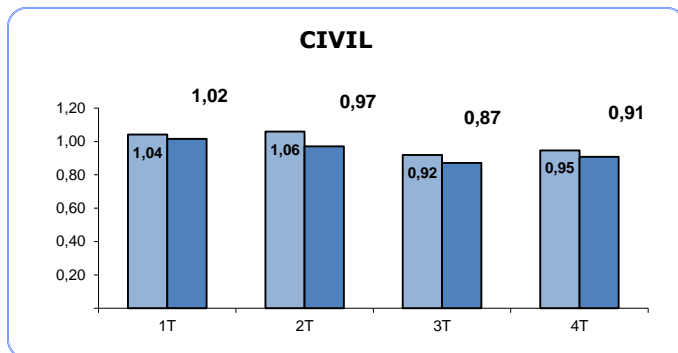

(1) RATIO RESUELTOS/INGRESADOS

■ AÑO 2021
■ AÑO 2022

TASA DE SENTENCIA (1)

(Por Trimestre)

TRIBUNAL SUPERIOR DE JUSTICIA DE CASTILLA Y LEON

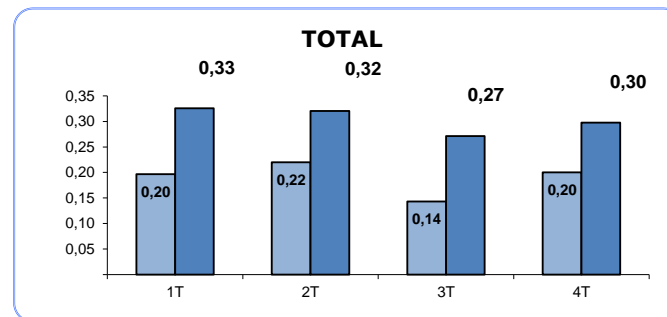
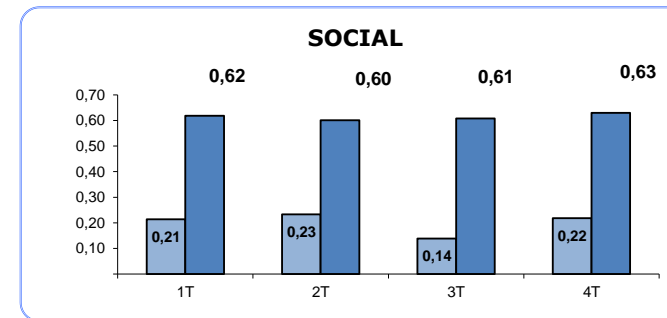
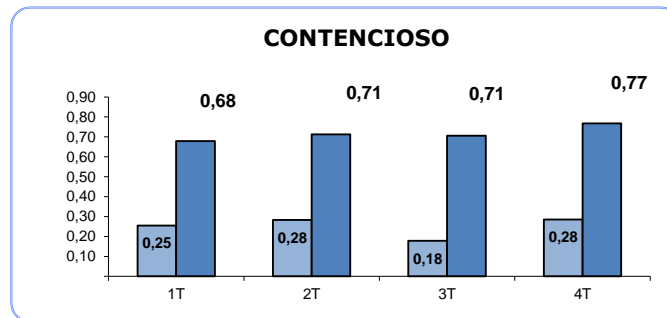
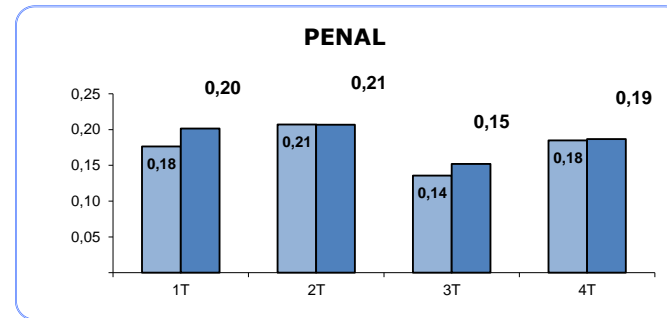
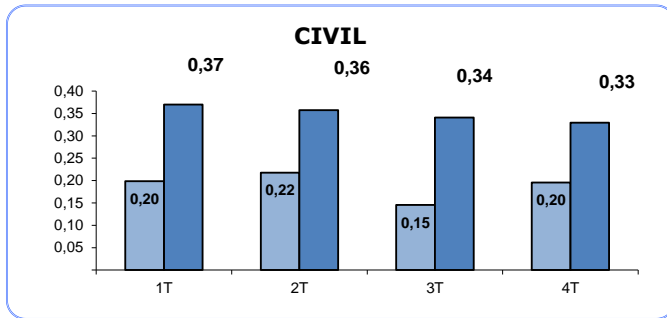

(1) RATIO SENTENCIAS/RESUELTOS

■ AÑO 2021
■ AÑO 2022

TASA DE CONGESTION (1)

(Por Trimestre)

TRIBUNAL SUPERIOR DE JUSTICIA DE CASTILLA Y LEON

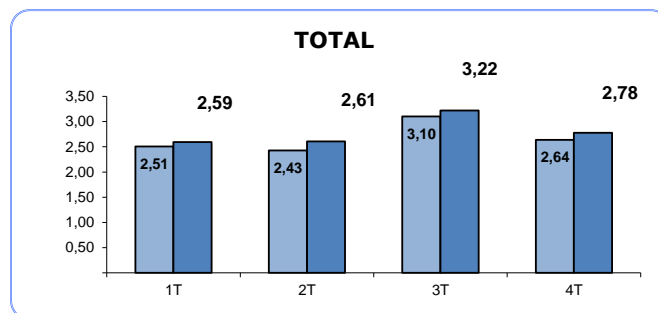
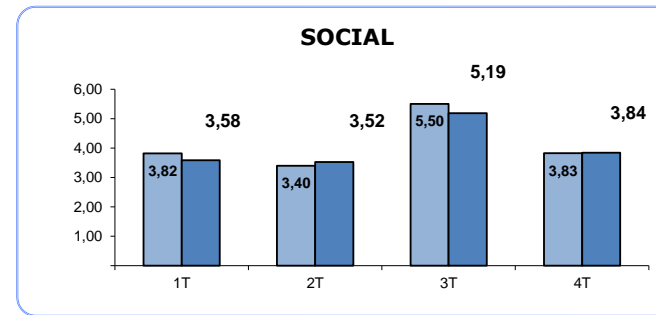
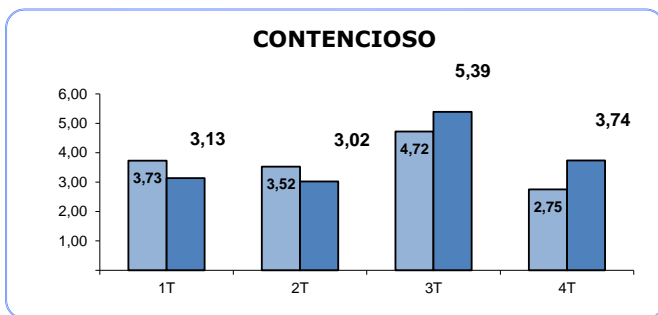
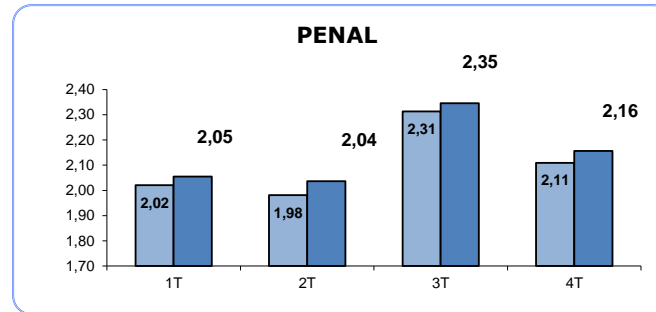
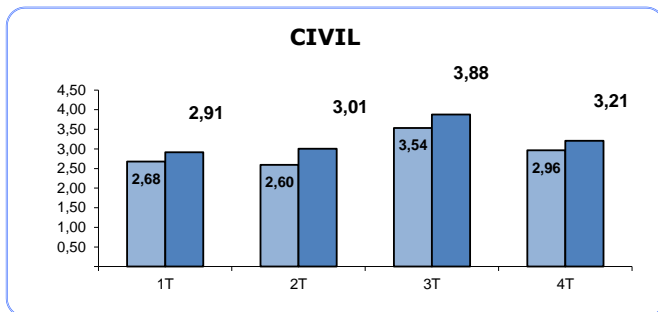

(1) RATIO (PENDIENTES INICIO +
INGRESADOS) / RESUELTOS

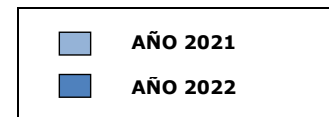

TRIBUNAL SUPERIOR DE JUSTICIA DE CASTILLA Y LEON

Asuntos registrados por jurisdicciones

AÑO 2022 TRIMESTRE 4

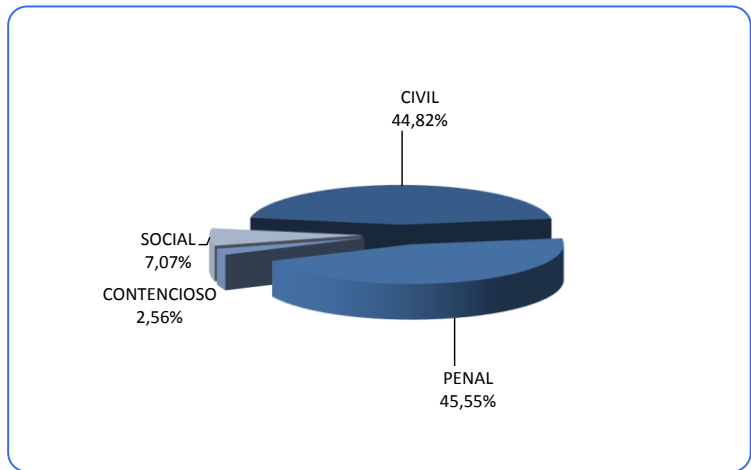

AÑO 2021 TRIMESTRE 4

